

单位 01

室内 : 61m²
储物 : 3.8m²
后庭院 : 9.2m²
种植地 : 2m²

卧室 : 2
浴室 : 2
车位 : 1
储物 : 1

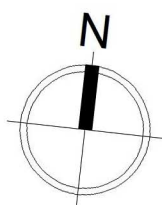
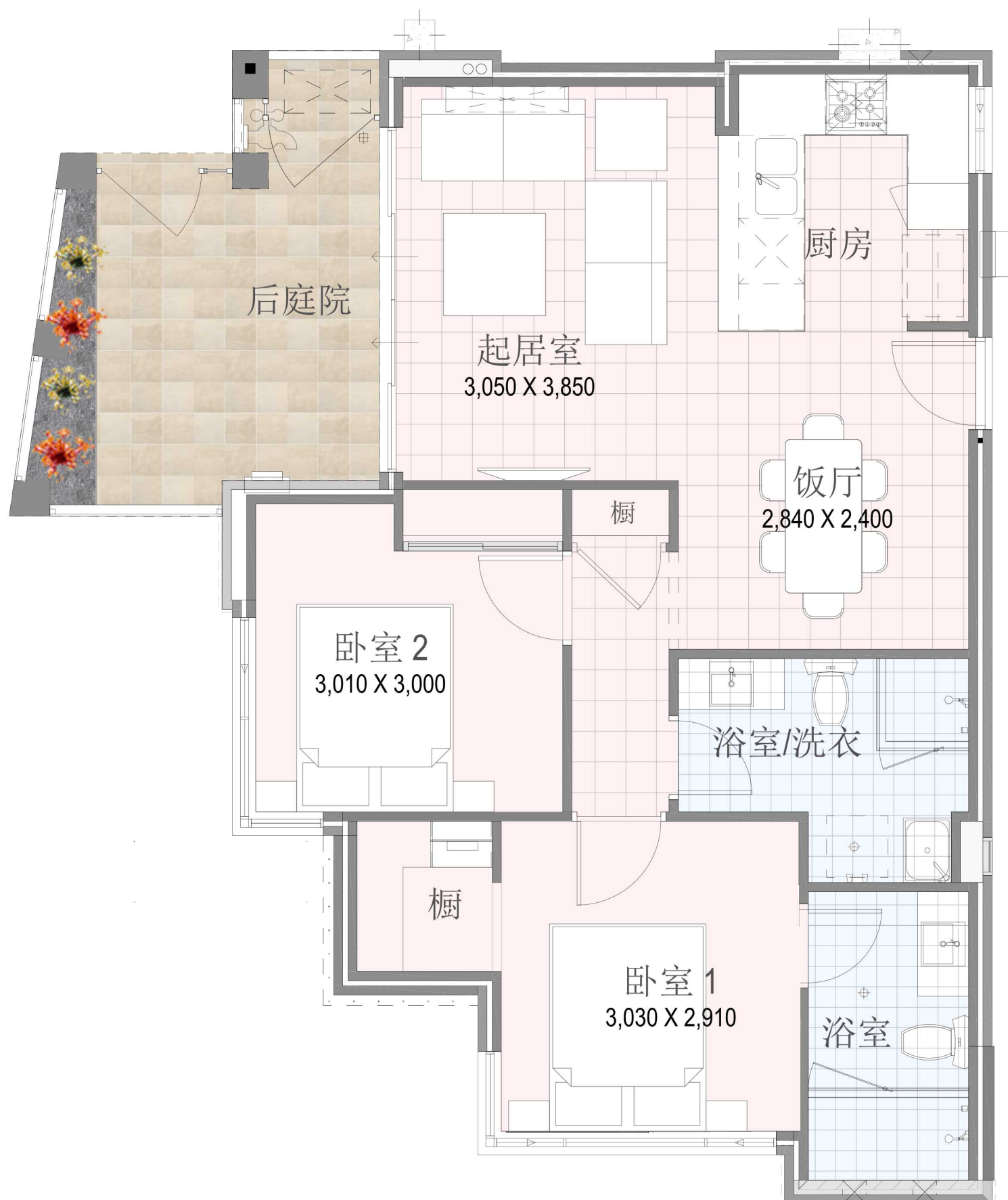

单位 02

室内 : 60m²
储物 : 3.6m²
后庭院 : 9.5m²
种植地 : 2.8m²

卧室 : 2
浴室 : 2
车位 : 1
储物 : 1

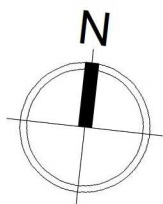
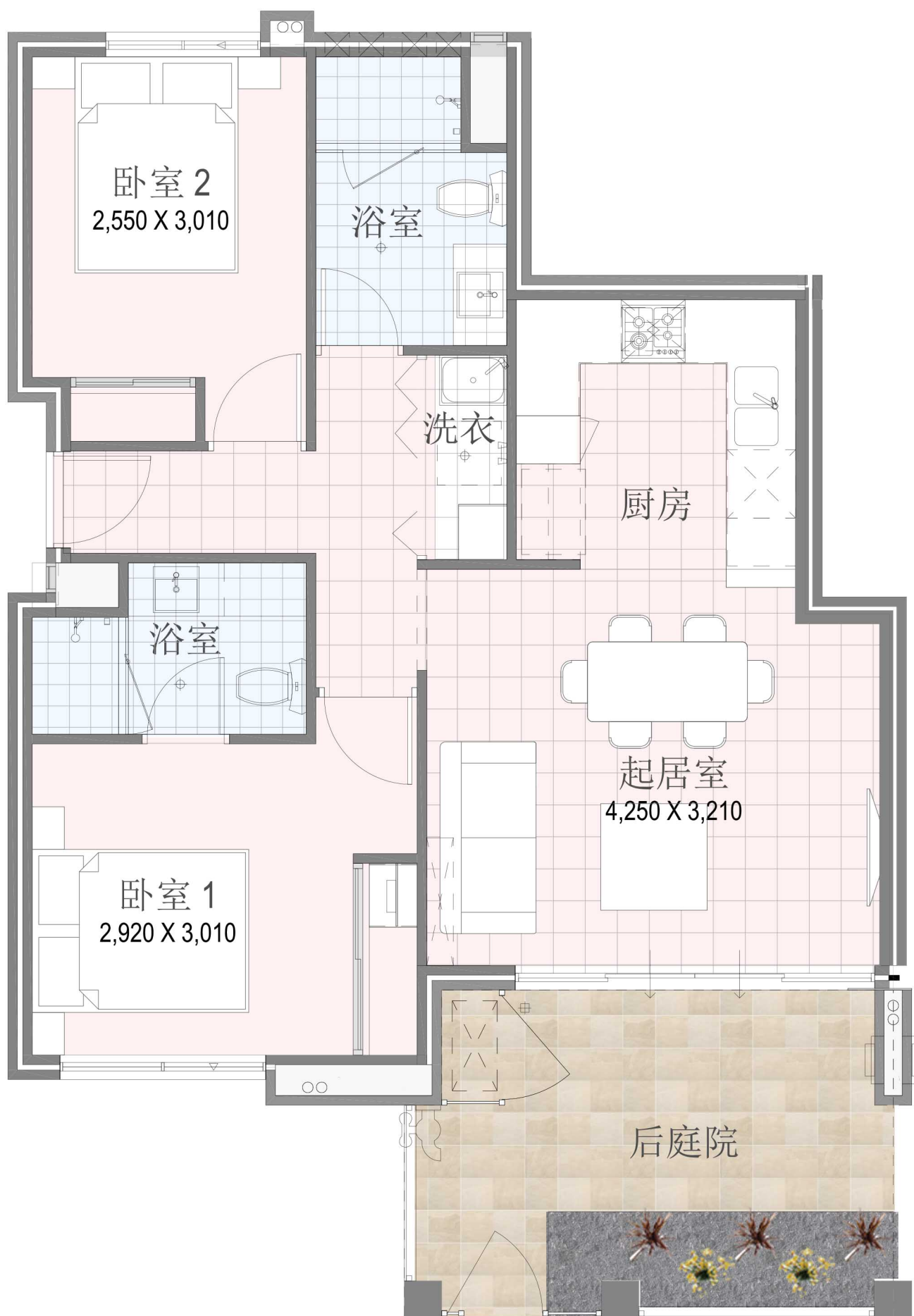

单位 03

室内 : 62m²
储物 : 4m²
后庭院 : 10m²
种植地 : 3.1m²

卧室 : 2
浴室 : 2
车位 : 1
储物 : 1

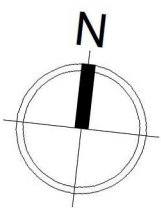
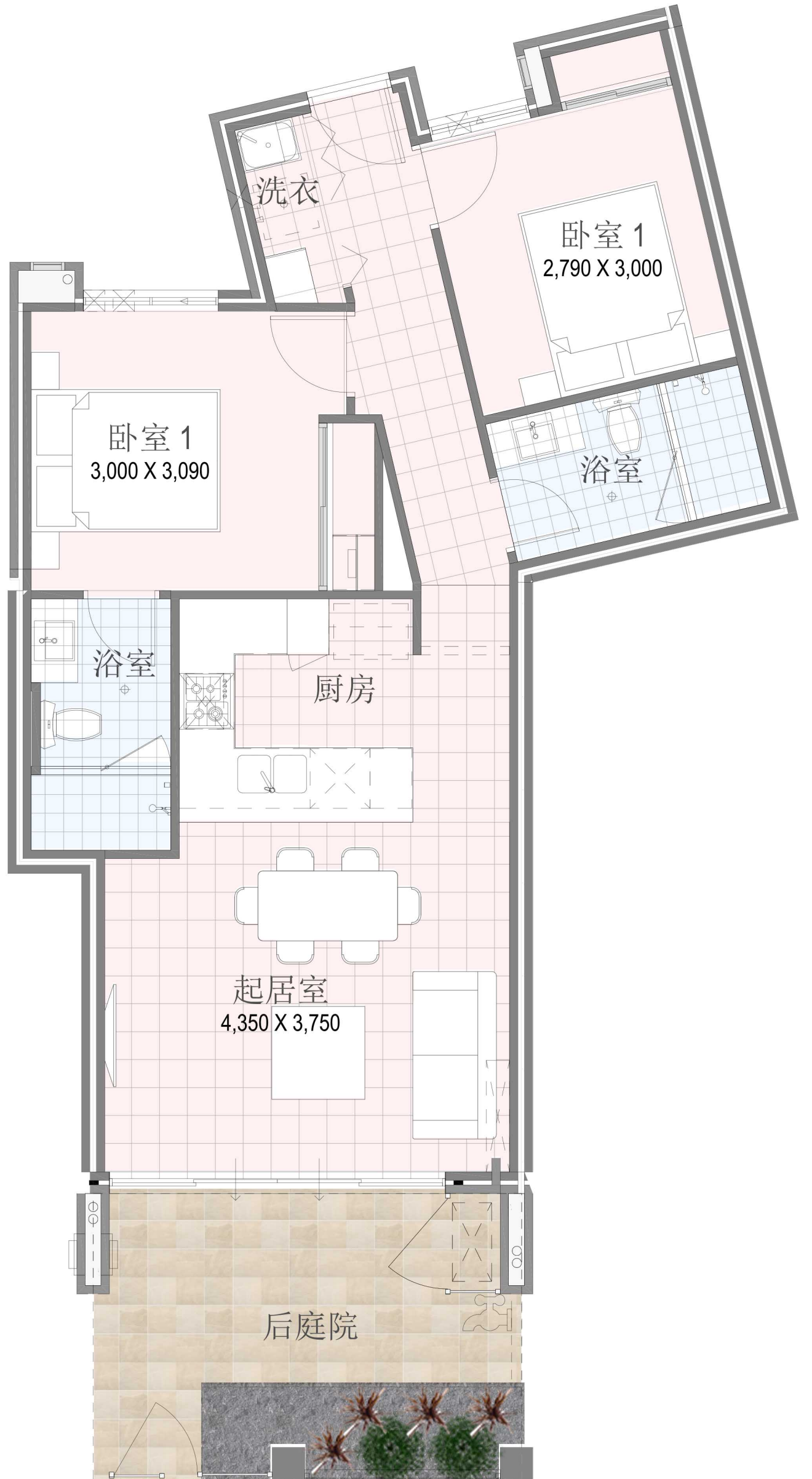

单位 04

室内 : 65m²
储物 : 4.3m²
后庭院 : 16m²
种植地 : 2.7m²

卧室 : 2
浴室 : 2
车位 : 1
储物 : 1

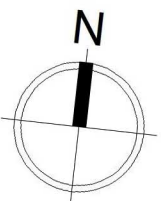
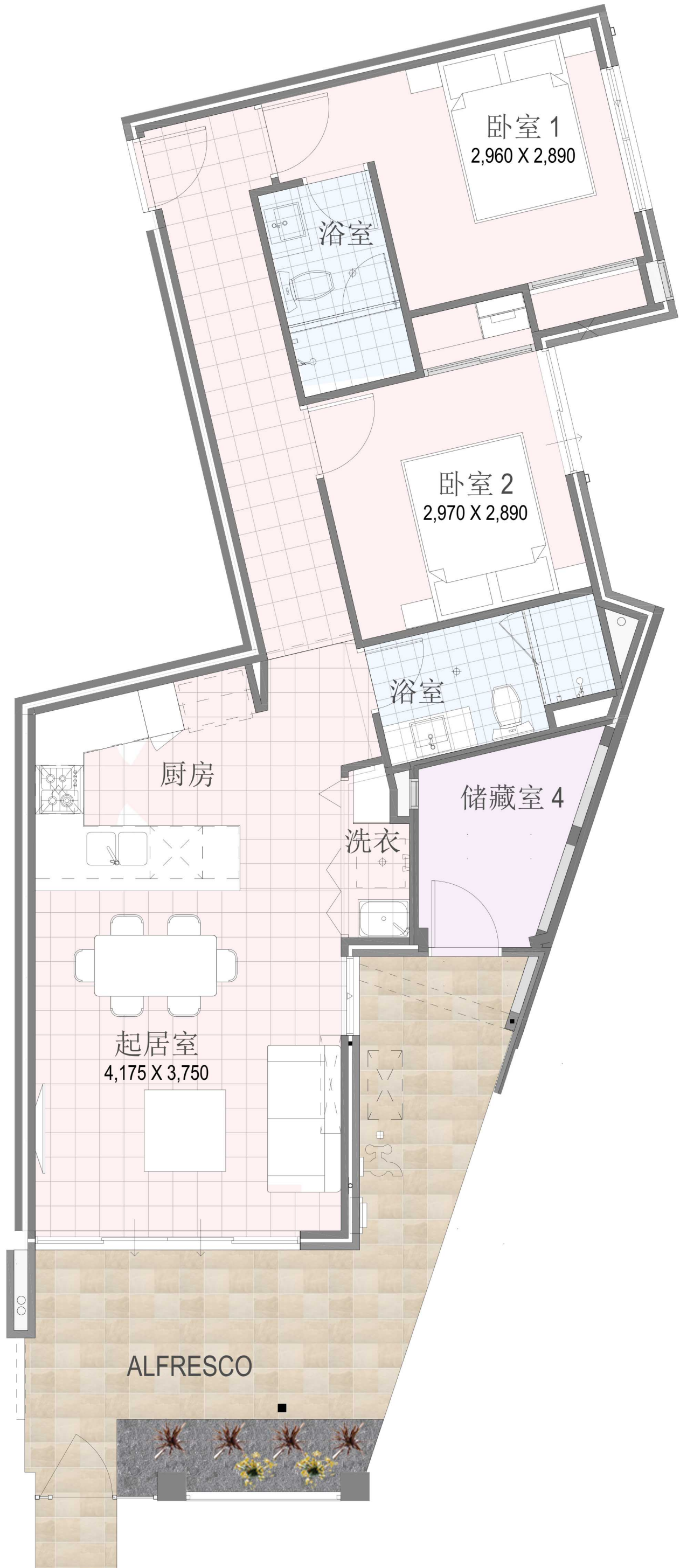

单位 05

室内 : 62m²
储物 : 4.5m²
阳台 : 11m²

卧室 : 2
浴室 : 2
车位 : 1
储物 : 1

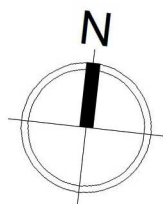
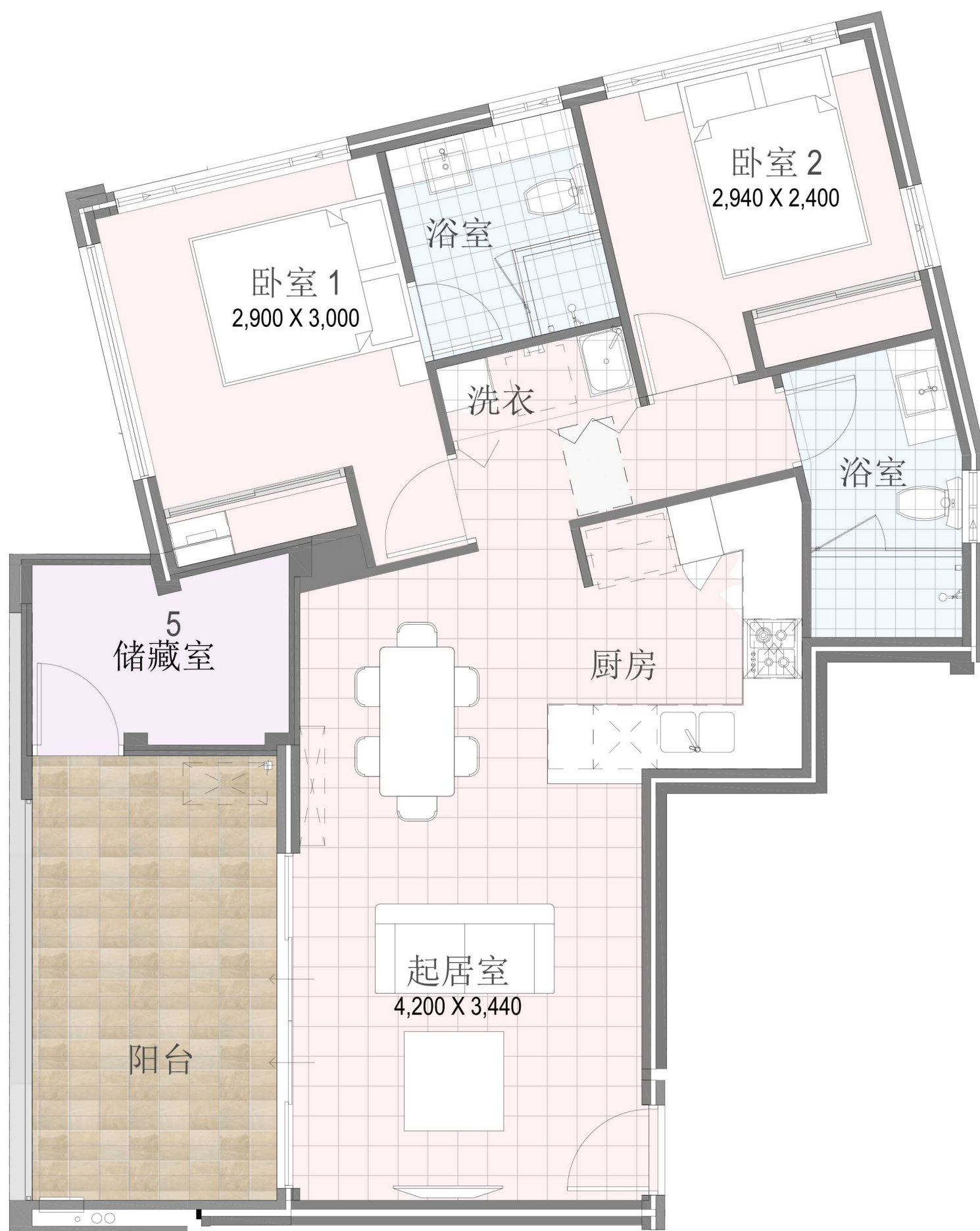

单位 06

室内 : 60m²
储物 : 4.1m²
阳台 : 11.6m²

卧室 : 2
浴室 : 2
车位 : 1
储物 : 1

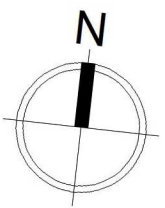
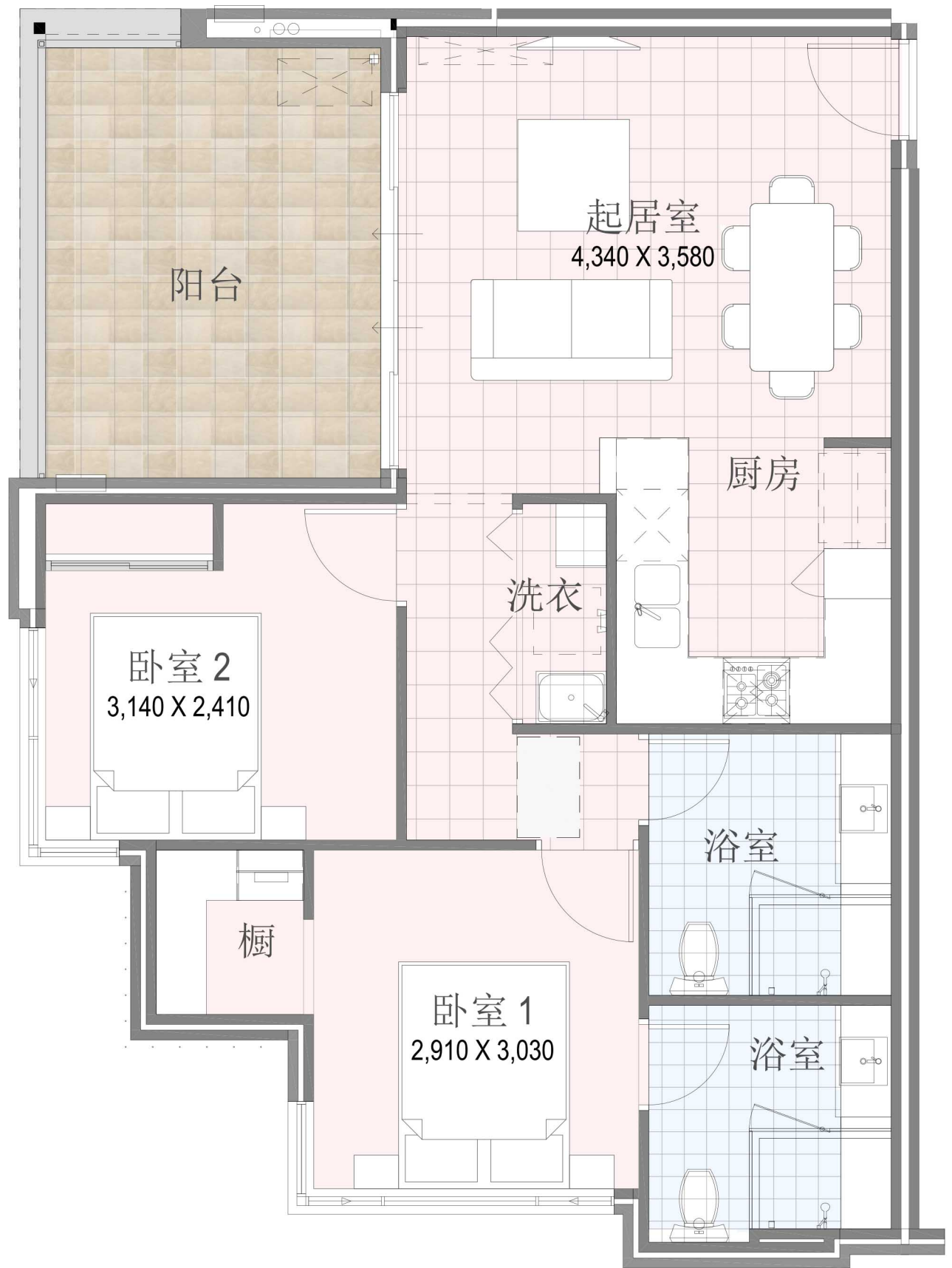

单位 07

室内 : 64m²
储物 : 4m²
阳台 : 10.4m²

卧室 : 2
浴室 : 2
车位 : 1
储物 : 1

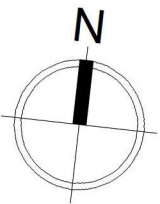
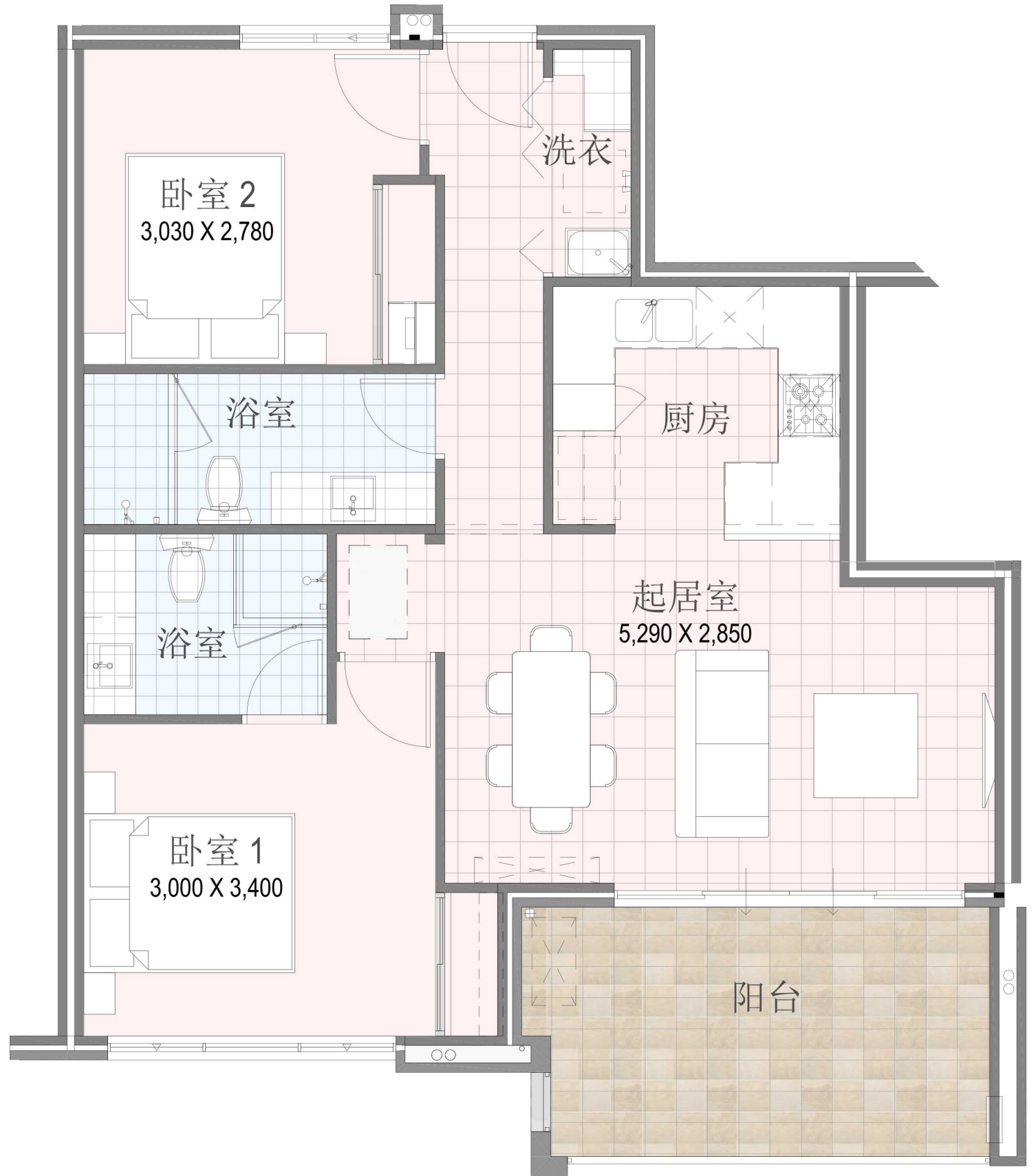

单位 08

室内 : 63m²
储物 : 4.1m²
阳台 : 10m²

卧室 : 2
浴室 : 2
车位 : 1
储物 : 1

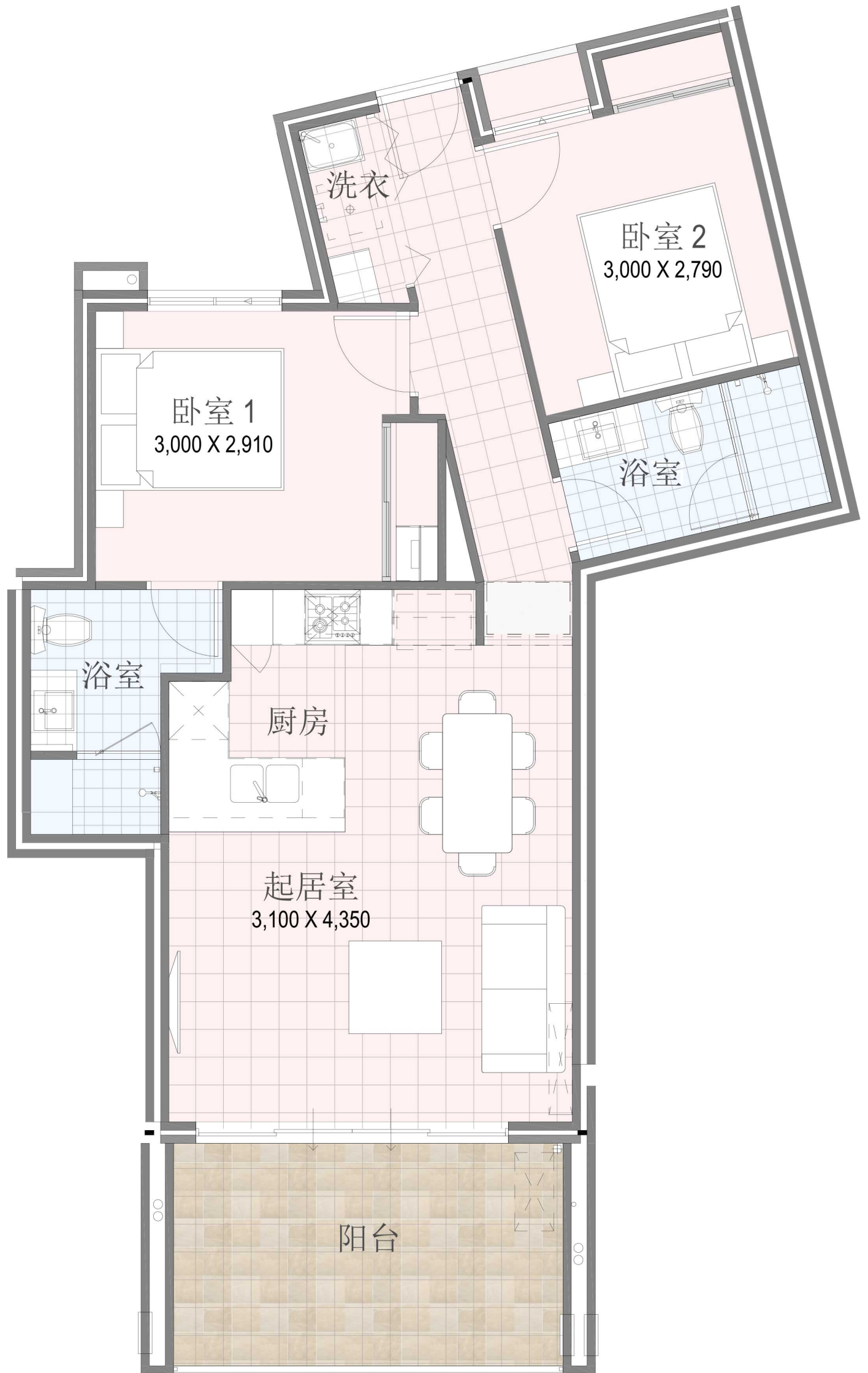

单位 09

室内 : 63m²
储物 : 4m²
阳台 : 10.2m²

卧室 : 2
浴室 : 2
车位 : 1
储物 : 1

