

单位 1

室内 : 64m²
储物室: 4.6m²
露天 : 10m²
后庭院: 2.3m²

卧室 : 2
浴室 : 2
车位 : 1
储物室: 1

1:50 @ A3

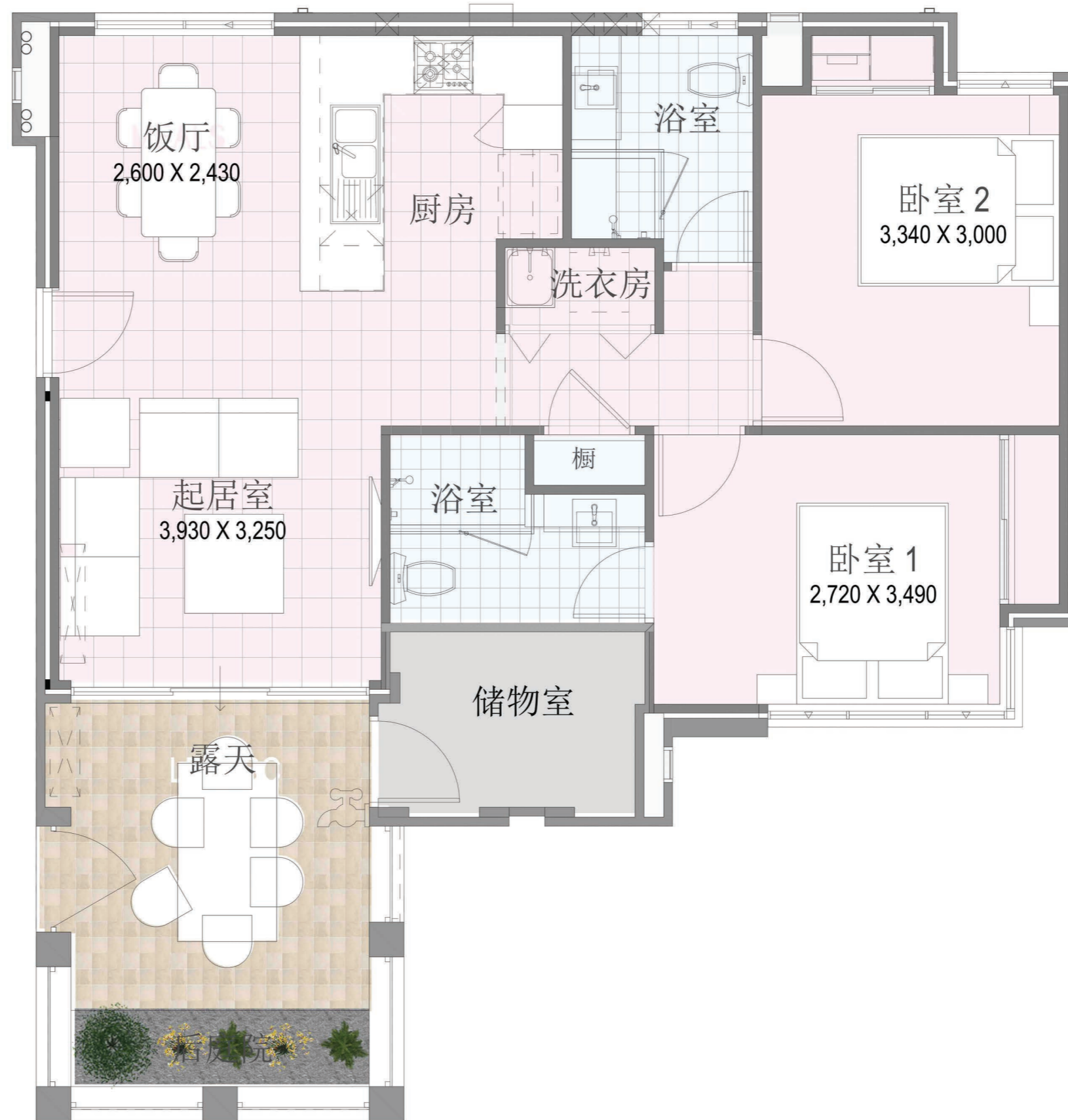

单位 2

室内 : 60m²
储物室: 5m²
露天 : 15m²
后庭院: 9m²

卧室 : 2
浴室 : 2
车位 : 1
储物室: 1

1:50 @ A3



单位 3

室内 : 62m²
储物室: 4.2m²
露天 : 11m²
后庭院: 5m²

卧室 : 2
浴室 : 2
车位 : 1
储物室: 1

1:50 @ A3



单位 4

室内 : 69m²
储物室: 4.6m²
阳台 : 12.5m²

卧室 : 2
浴室 : 2
车位 : 1
储物室: 1

1:50 @ A3

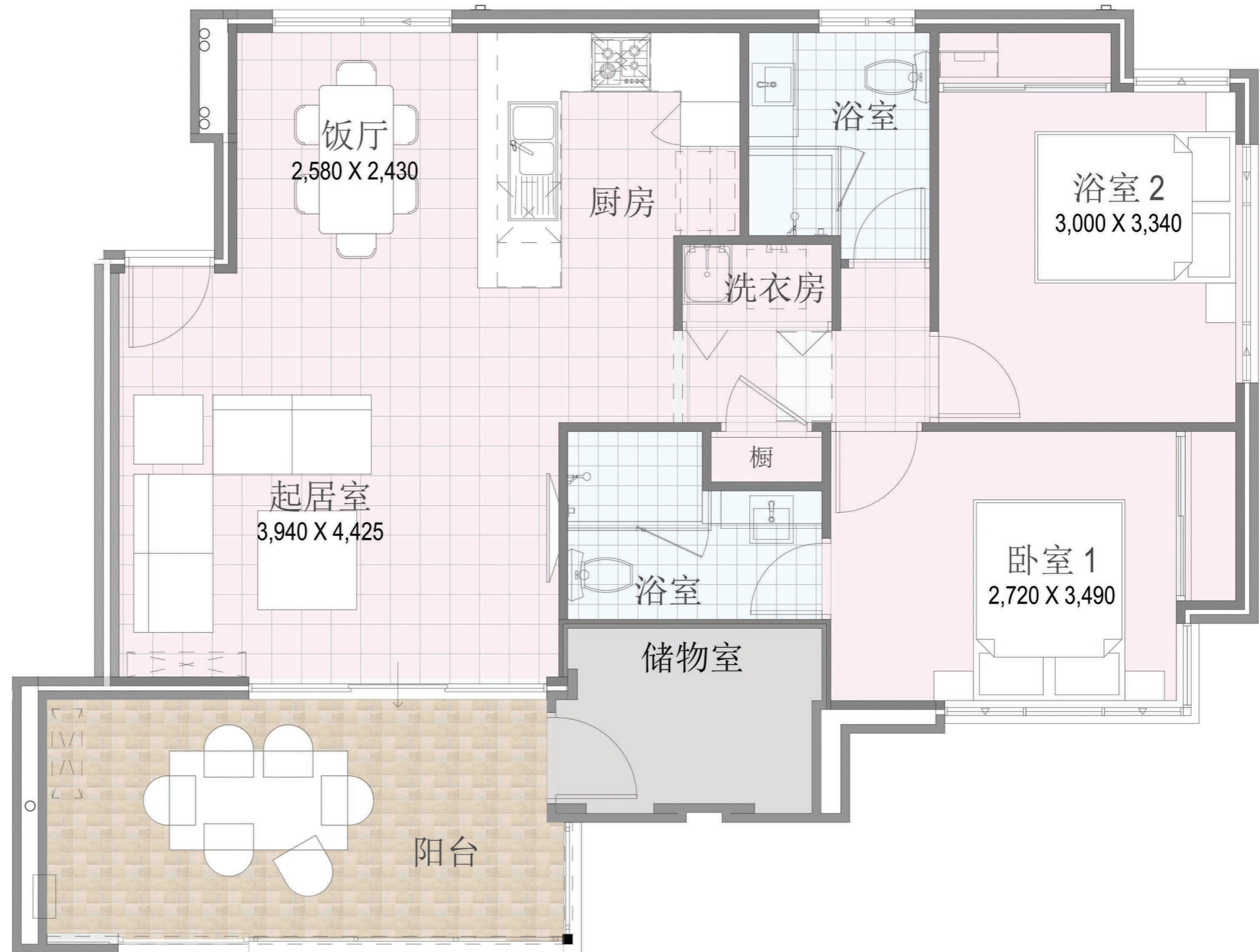

单位 5

室内 : 60m²
储物室: 4m²
阳台 : 12.5m²

卧室 : 2
浴室 : 2
车位 : 1
储物室: 1

1:50 @ A3

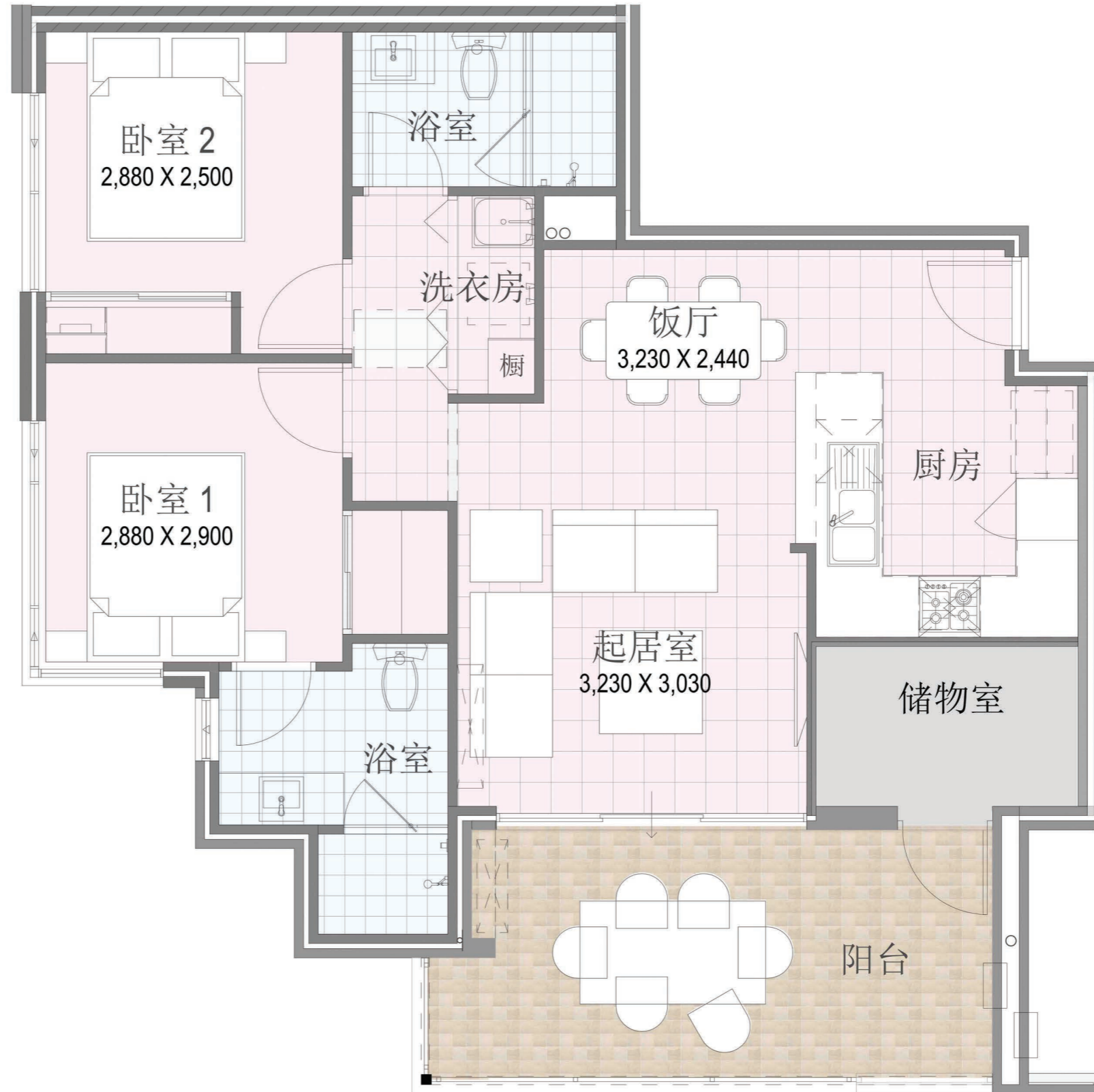

单位 6

室内 : 63m²
储物室: 4.2m²
阳台 : 10.6m²

卧室 : 2
浴室 : 2
车位 : 1
储物室: 1

1:50 @ A3

